

Demonstrações Financeiras Individuais e Consolidadas

Rio Bravo Investimentos Holding S.A.

31 de dezembro de 2022

Com Relatório do Auditor Independente sobre as
Demonstrações Financeiras

Rio Bravo Investimentos Holding S.A.

Relatório de Administração

Contexto econômico 2022

O ano de 2022 começou em um ritmo aquém do esperado, o início do ano foi marcado pelas dúvidas sobre o retorno ao trabalho presencial diante da disseminação da variante ômicron, justo quando todos se preparavam para dar por encerrada a pandemia. Ainda em fevereiro o mundo observou atentamente a invasão da Ucrânia pela Rússia, os preços do petróleo explodiram, assim como os de algumas commodities importantes para o Brasil, como trigo e fertilizantes, criando pressões inflacionárias em todo o mundo.

A discussão interna no Brasil foi como “abrasileirar os preços dos combustíveis”. O risco de descontrole inflacionário e a ameaça de que o país poderia sofrer um retrocesso democrático estiveram presentes em vários momentos no decorrer do último ano, deixando os mercados agitados e muitas vezes sem direcionamento claro, como discussões sobre PECs dos impostos, teto de gastos públicos, política de preços de combustíveis etc.

Depois de diversos aumentos na taxa SELIC iniciados na reunião de março de 2021, o COPOM fez em fevereiro de 2022 a primeira de suas oito reuniões desse ano, elevando a taxa para 10,75%, chegando ao final do ano a 13,75%. Os juros subiram em 2022, enquanto a inflação ia cedendo, ainda que lentamente, mas sem maiores percalços na atividade econômica, que seguiu respondendo positivamente ao arrefecimento da Covid-19 e encerrou 2022 no patamar de 5,79%, pouco acima da banda superior da meta de 5%. Ao longo de 2022, o real apresentou uma apreciação em relação ao dólar de 5,32%, encerrando o ano cotado a R\$ 5,28 para cada dólar americano.

A política monetária segue como destaque no cenário internacional. Bancos Centrais ao redor do mundo seguem direcionando seus esforços para o controle dos altos níveis de inflação que persistiram ao longo de 2022. No centro desse debate está o Fed (Federal Reserve - EUA), que, no decorrer de 2022, subiu 375 bps, para 4% ao ano, e ainda não terminou seu ciclo de aperto monetário, assim como o Banco Central Europeu que segue no ciclo de aperto monetário.

Desempenho

Em relação ao desempenho financeiro, a receita obtida em 2022 foi de R\$ 53,8 milhões de reais, crescimento de 16,32% em relação ao período anterior, atingindo o maior patamar nos últimos 5 anos. O lucro líquido da Controladora no exercício de 2022 foi de R\$ 10,5 milhões, contra R\$ 8,5 milhões em 2021, crescimento anual de R\$ 22,77%. Apresentando uma margem líquida de 19,50%.

Os ativos sob gestão e administração (AuM) encerraram o ano com R\$ 13,9 bilhões, crescimento anual de 8,9%, e captações líquidas de R\$ 1,4 bilhões. A diversificação das fontes de receita ajudaram na composição dos resultados, possibilitando um resultado estável e resiliente independentemente do cenário econômico, sendo as áreas de Crédito e de Soluções as que melhor

performaram na visão de incremento anual, porém a estratégia de Imobiliários segue sendo a principal unidade de negócios em termos ativos sob gestão e receita. Importante destacar o crescimento de receitas de fontes de receitas alternativas a taxa de gestão e administração de fundos, como taxa de performance semestral, estruturação e distribuição de operações de crédito.

O resultado de operações com títulos e valores mobiliários apresentou crescimento considerável de 278% na comparação anual, fruto da retomada acelerada da taxa de juros básica da economia (SELIC/CDI), e da disponibilidade de caixa do grupo Rio Bravo utilizada em aplicações atreladas a este indicador.

As despesas operacionais somaram R\$ 23,3 milhões em 2022, alta de 10,5% em relação ao período anterior, aumento em linha com as expectativas, sendo impactado principalmente pelas pressões inflacionária sobre serviços e custo de pessoal. Com um índice de eficiência de 51%, e que apresenta uma estrutura facilmente escalável, possibilitando incremento de margem com o crescimento de receita.

Rio Bravo Investimentos Holding S.A.

Demonstrações financeiras individuais e consolidadas

Exercícios findos em 31 de dezembro de 2022 e 2021

Índice

Relatório dos auditores independentes sobre as demonstrações financeiras individuais e consolidadas.....	1
Demonstrações financeiras auditadas individuais e consolidadas	
Balanço patrimonial	4
Demonstração dos resultados.....	5
Demonstração dos resultados abrangentes	6
Demonstração das mutações do patrimônio líquido	7
Demonstração dos fluxos de caixa.....	8
Notas explicativas às demonstrações financeiras	9

Relatório do auditor independente sobre as demonstrações financeiras individuais e consolidadas

Aos
Administradores e Acionistas da
Rio Bravo Investimentos Holding S.A.
São Paulo - SP

Opinião

Examinamos as demonstrações financeiras da Rio Bravo Investimentos Holding S.A. (“Controladora”), que compreendem o balanço patrimonial em 31 de dezembro de 2022 e as respectivas demonstrações do resultado, do resultado abrangente, das mutações do patrimônio líquido e dos fluxos de caixa para o exercício findo nessa data, bem como as correspondentes notas explicativas, incluindo o resumo das principais políticas contábeis.

Em nossa opinião, as demonstrações financeiras acima referidas apresentam adequadamente, em todos os aspectos relevantes, a posição patrimonial e financeira da Controladora em 31 de dezembro de 2022, o desempenho de suas operações e os seus respectivos fluxos de caixa para o exercício findo nessa data, de acordo com as práticas contábeis adotadas no Brasil aplicáveis às pequenas e médias empresas (NBC TG 1000 (R1)).

Base para opinião

Nossa auditoria foi conduzida de acordo com as normas brasileiras e internacionais de auditoria. Nossas responsabilidades, em conformidade com tais normas, estão descritas na seção a seguir, intitulada “Responsabilidades do auditor pela auditoria das demonstrações financeiras”. Somos independentes em relação à Controladora e suas controladas, de acordo com os princípios éticos relevantes previstos no Código de Ética Profissional do Contador e nas normas profissionais emitidas pelo Conselho Federal de Contabilidade, e cumprimos com as demais responsabilidades éticas de acordo com essas normas. Acreditamos que a evidência de auditoria obtida é suficiente e apropriada para fundamentar nossa opinião.

Responsabilidades da diretoria e da governança sobre as demonstrações financeiras

A diretoria é responsável pela elaboração e adequada apresentação das demonstrações financeiras de acordo com as práticas contábeis adotadas no Brasil aplicáveis às pequenas e médias empresas (NBC TG 1000 (R1)) e pelos controles internos que ela determinou como necessários para permitir a elaboração de demonstrações financeiras livres de distorção relevante, independentemente se causada por fraude ou erro.

Na elaboração das demonstrações financeiras, a diretoria é responsável pela avaliação da capacidade de a Controladora continuar operando, divulgando, quando aplicável, os assuntos relacionados com a sua continuidade operacional e o uso dessa base contábil na elaboração das demonstrações financeiras, a não ser que a diretoria pretenda liquidar a Controladora ou cessar

suas operações, ou não tenha nenhuma alternativa realista para evitar o encerramento das operações.

Os responsáveis pela governança da Controladora são aqueles com responsabilidade pela supervisão do processo de elaboração das demonstrações financeiras.

Responsabilidades do auditor independente pela auditoria das demonstrações financeiras

Nossos objetivos são obter segurança razoável de que as demonstrações financeiras, tomadas em conjunto, estão livres de distorção relevante, independentemente se causada por fraude ou erro, e emitir relatório de auditoria contendo nossa opinião. Segurança razoável é um alto nível de segurança, mas não uma garantia de que a auditoria realizada de acordo com as normas brasileiras e internacionais de auditoria sempre detecta as eventuais distorções relevantes existentes. As distorções podem ser decorrentes de fraude ou erro e são consideradas relevantes quando, individualmente ou em conjunto, possam influenciar, dentro de uma perspectiva razoável, as decisões econômicas dos usuários tomadas com base nas referidas demonstrações financeiras.

Como parte da auditoria realizada de acordo com as normas brasileiras e internacionais de auditoria, exercemos julgamento profissional e mantemos ceticismo profissional ao longo da auditoria. Além disso:

- Identificamos e avaliamos os riscos de distorção relevante nas demonstrações financeiras, independentemente se causada por fraude ou erro, planejamos e executamos procedimentos de auditoria em resposta a tais riscos, bem como obtivemos evidência de auditoria apropriada e suficiente para fundamentar nossa opinião. O risco de não detecção de distorção relevante resultante de fraude é maior do que o proveniente de erro, já que a fraude pode envolver o ato de burlar os controles internos, conluio, falsificação, omissão ou representações falsas intencionais.
- Obtivemos entendimento dos controles internos relevantes para a auditoria para planejarmos procedimentos de auditoria apropriados às circunstâncias, mas, não, com o objetivo de expressarmos opinião sobre a eficácia dos controles internos da Controladora.
- Avaliamos a adequação das políticas contábeis utilizadas e a razoabilidade das estimativas contábeis e respectivas divulgações feitas pela diretoria.
- Concluímos sobre a adequação do uso, pela diretoria, da base contábil de continuidade operacional e, com base nas evidências de auditoria obtidas, se existe incerteza relevante em relação a eventos ou condições que possam levantar dúvida significativa em relação à capacidade de continuidade operacional da Controladora. Se concluirmos que existe incerteza relevante, devemos chamar atenção em nosso relatório de auditoria para as respectivas divulgações nas demonstrações financeiras ou incluir modificação em nossa opinião, se as divulgações forem inadequadas. Nossas conclusões estão fundamentadas nas evidências de auditoria obtidas até a data de nosso relatório. Todavia, eventos ou condições futuras podem levar a Controladora a não mais se manter em continuidade operacional.



Building a better
working world

- Avaliamos a apresentação geral, a estrutura e o conteúdo das demonstrações financeiras, inclusive as divulgações e se as demonstrações financeiras representam as correspondentes transações e os eventos de maneira compatível com o objetivo de apresentação adequada.

Comunicamo-nos com os responsáveis pela governança a respeito, entre outros aspectos, do alcance e da época dos trabalhos de auditoria planejados e das constatações significativas de auditoria, inclusive as deficiências significativas nos controles internos que eventualmente tenham sido identificadas durante nossos trabalhos.

São Paulo, 23 de março de 2023.

ERNST & YOUNG
Auditores Independentes S/S Ltda.
CRC SP034519/O

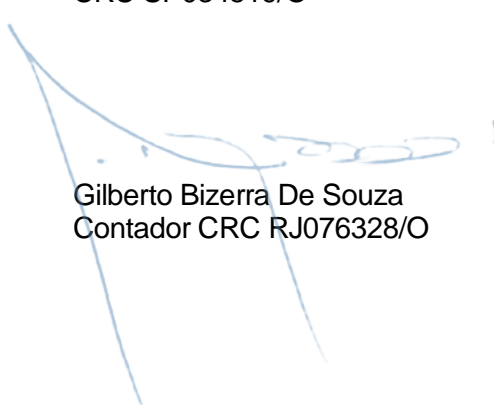

Gilberto Bizerra De Souza
Contador CRC RJ076328/O

Rio Bravo Investimentos Holding S.A.

Balanço patrimonial
31 de dezembro de 2022 e 2021
(Em milhares de reais)

	Notas	2022		2021	
		Controladora	Consolidado	Controladora	Consolidado
Ativo					
Circulante		3.553	25.121	108	24.374
Caixa e equivalente de caixa	4	742	1.671	80	723
Aplicações financeiras	5	2.603	15.237	-	14.937
Carteira própria		2.603	15.237	-	14.937
Outros créditos		178	7.327	6	7.843
Rendas a receber	6.a	-	3.660	-	3.781
Impostos a recuperar		27	438	6	116
Diversos	6.b	151	2.161	-	2.770
Ativo fiscal diferido	19	-	1.068	-	1.176
Outros valores e bens		30	886	22	871
Despesas antecipadas		30	886	22	871
Realizável a longo prazo		437	2.237	439	2.330
Outros créditos		437	2.237	439	2.330
Valores a receber sociedades ligadas	21	437	2.237	439	2.330
Permanente		23.413	7.758	26.241	8.051
Investimentos		18.111	4	20.939	4
Participação em empresas ligadas e controladas	7	18.107	-	20.935	-
Outros investimentos		4	4	4	4
Imobilizado de uso		-	1.420	-	1.520
Outras imobilizações de uso		-	1.420	-	1.520
Intangível	8	5.302	6.334	5.302	6.527
Ágio na aquisição de investimentos		5.302	5.613	5.302	5.613
Outros intangíveis		-	721	-	914
Total do ativo		27.403	35.116	26.788	34.755

As notas explicativas são parte integrante das demonstrações financeiras individuais e consolidadas.

Rio Bravo Investimentos Holding S.A.

Balanço patrimonial
31 de dezembro de 2022 e 2021
(Em milhares de reais)

	Notas	2022		2021	
		Controladora	Consolidado	Controladora	Consolidado
Passivo					
Circulante		3	5.330	2.295	6.457
Outras obrigações		3	5.330	2.295	6.457
Fiscais e previdenciárias	10	3	2.363	1	2.989
Diversas	9	-	2.967	2.294	3.468
Exigível a longo prazo		642	3.020	-	3.797
Outras obrigações		642	3.020	-	3.797
Sociais e estatutárias		-	1.821	-	1.619
Diversas	9	642	1.199	-	2.178
Patrimônio líquido	11	26.758	26.766	24.493	24.501
Capital social		11.956	11.956	11.956	11.956
De domiciliados no país		11.956	11.956	11.956	11.956
Reserva legal		2.374	2.374	1.849	1.849
Reserva estatutária		13.862	13.862	13.145	13.145
Resultado em venda de ações em tesouraria		(662)	(662)	(662)	(662)
Ações em tesouraria		(772)	(772)	(1.795)	(1.795)
Participação de não controladores		-	8	-	8
Total do passivo		27.403	35.116	26.788	34.755

As notas explicativas são parte integrante das demonstrações financeiras individuais e consolidadas.

Rio Bravo Investimentos Holding S.A.

Demonstração dos resultados

Exercícios findos em 31 de dezembro de 2022 e 2021

(Em milhares de reais)

	Notas	2022		2021	
		Controladora	Consolidado	Controladora	Consolidado
Receitas operacionais					
Receitas de prestação de serviços	12	-	53.827	-	46.272
(-) Impostos e contribuições sobre serviços prestados	13	-	(4.184)	-	(3.571)
Provisão liquidação duvidosa		-	106	-	-
Receitas operacional líquida		-	49.749	-	42.701
Outras receitas / (despesas) operacionais		10.497	(23.220)	8.550	(21.088)
Outras despesas administrativas	14	(274)	(12.148)	(387)	(10.623)
Despesas de pessoal	15	-	(12.524)	-	(11.051)
Despesas tributárias		(29)	(204)	(1)	(158)
Outras receitas operacionais	16	12	1.397	57	883
Outras despesas operacionais	17	(40)	(1.189)	(8.566)	(941)
Resultado de operações com títulos e valores mobiliários	18	96	1.448	(126)	521
Resultado de participações em coligadas e controladas		10.732	-	17.573	281
Resultado operacional		10.497	26.529	8.550	21.613
Resultado antes da tributação sobre o lucro e participações		10.497	26.529	8.550	21.613
Imposto de renda e contribuição social	19	-	(4.993)	-	(3.571)
Provisão para imposto de renda		-	(3.395)	-	(3.140)
Provisão para contribuição social		-	(1.489)	-	(1.608)
Provisão para imposto de renda e contribuição social - diferido		-	(109)	-	1.177
Participações dos empregados nos lucros		-	(1.659)	-	947
Lucro dos exercícios		10.497	19.877	8.550	17.095
Acionistas controladores		-	10.497	-	8.550
Acionistas não controladores		-	9.380	-	8.545
Lucro líquido por ação - R\$		0,8779	1,6625	0,7151	1,4298

As notas explicativas são parte integrante das demonstrações financeiras individuais e consolidadas.

Rio Bravo Investimentos Holding S.A.

Demonstração dos resultados abrangentes
Exercícios findos em 31 de dezembro de 2022 e 2021
(Em milhares de reais)

	2022		2021	
	Controladora	Consolidado	Controladora	Consolidado
Lucro líquido dos exercícios	10.497	19.877	8.550	17.095
Outros resultados abrangentes	-	-	-	-
Resultado abrangente dos exercícios	<u>10.497</u>	<u>19.877</u>	<u>8.550</u>	<u>17.095</u>

As notas explicativas são parte integrante das demonstrações financeiras individuais e consolidadas.

Rio Bravo Investimentos Holding S.A.

Demonstração das mutações do patrimônio líquido
Exercícios findos em 31 de dezembro de 2022 e 2021
(Em milhares de reais)

	Controladora					Não controlador			
	Capital social	Reservas de lucros			Lucros acumulados	Ações em tesouraria	Patrimônio líquido do controlador	Participações de não controladores	Patrimônio líquido consolidado
		Legal	Estatutária	Resultado em venda de ações em tesouraria					
Saldos em 31 de dezembro de 2020	11.956	1.422	14.690	(662)	-	(1.093)	26.313	17	26.330
Ações em tesouraria	-	-	-	-	-	(702)	702	-	(702)
Resultado na compra e venda de ações em tesouraria	-	-	-	-	-	-	-	-	-
Lucro líquido do exercício	-	-	-	-	8.550	-	8.550	8.545	17.095
Destinações:									
Reserva legal	-	427	-	-	(427)	-	-	-	-
Reserva de lucro	-	-	8.123	-	(8.123)	-	-	-	-
Distribuição de dividendos	-	-	(9.668)	-	-	-	(9.668)	(8.554)	(18.222)
Saldos em 31 de dezembro de 2021	11.956	1.849	13.145	(662)	-	(1.795)	24.493	8	24.501
Ações em tesouraria	-	-	-	-	-	1.023	1.023	-	1.023
Resultado na compra e venda de ações em tesouraria	-	-	-	-	-	-	-	-	-
Lucro líquido do exercício	-	-	-	-	10.497	-	10.497	9.380	19.877
Destinações:									
Reserva legal	-	525	-	-	(525)	-	-	-	-
Reserva de lucro	-	-	9.972	-	(9.972)	-	-	-	-
Distribuição de dividendos	-	-	(9.255)	-	-	-	(9.255)	(9.380)	(18.635)
Saldos em 31 de dezembro de 2022	11.956	2.374	13.862	(662)	-	(772)	26.758	8	26.766

As notas explicativas são parte integrantes das demonstrações financeiras.

Rio Bravo Investimentos Holding S.A.

Demonstração dos fluxos de caixa – método indireto
Exercícios findos em 31 de dezembro de 2022 e 2021
(Em milhares de reais)

	2022		2021	
	Controladora	Consolidado	Controladora	Consolidado
Resultado antes do imposto de renda e da contribuição social antes distribuição dos dividendos	10.497	26.529	8.550	21.613
Ajustes para reconciliar o lucro líquido ao caixa líquido				
Resultado de equivalência patrimonial	(10.732)	-	(17.736)	-
Perda em investimento	9.371	-	8.701	-
Depreciação	-	295	-	308
Provisão para contingências fiscais e trabalhistas	-	254	-	120
Provisão para perdas esperadas para risco de crédito	-	(106)	-	-
Imposto de renda e contribuição social diferido	-	109	-	(1.177)
Lucro ajustado dos exercícios	9.136	27.081	(485)	20.864
Variação de ativos e passivos				
(Aumento) redução em títulos e valores mobiliários	(2.603)	(300)	-	1.494
(Aumento) Redução em outros créditos	(172)	404	121	5.025
(Aumento) Redução em outros valores e bens	(7)	(15)	(15)	(261)
(Redução) imposto de renda e contribuição social corrente	-	(4.884)	-	(4.748)
Aumento (Redução) em outras obrigações	(1.650)	(3.817)	165	(2.453)
Caixa líquido proveniente (aplicado) nas atividades operacionais	4.704	18.469	(214)	19.921
Fluxo de caixa de atividades de investimento				
Créditos com partes relacionadas	1	93	(84)	577
Aquisição de imobilizado	-	-	-	(956)
Recebimento de dividendos	4.189	-	10.676	-
Alienação de imobilizado	-	(2)	-	-
Caixa líquido proveniente (aplicado) nas atividades de investimento	4.190	91	10.592	(379)
Fluxo de caixa de atividades de financiamento				
Distribuição de dividendos	(9.255)	(9.255)	(9.668)	(9.668)
Distribuição de dividendos à minoritários	-	(9.380)	-	(8.554)
(Aquisição) venda de ações em tesouraria	1.023	1.023	(702)	(702)
Caixa líquido proveniente (aplicado) nas atividades de financiamento	(8.232)	(17.612)	(10.370)	(18.924)
Aumento líquido em caixa e equivalentes de caixa	662	948	8	618
Caixa e equivalentes de caixa no início do período	80	723	72	105
Caixa e equivalentes de caixa no final do período	742	1.671	80	723
Aumento líquido em caixa e equivalentes de caixa	662	948	8	618

As notas explicativas são parte integrantes das demonstrações financeiras.

Rio Bravo Investimentos Holding S.A.

Notas explicativas às Demonstrações Financeiras
Exercícios findos em 31 de dezembro de 2022 e 2021
(Em milhares de reais)

1. Contexto operacional

A Rio Bravo Investimentos Holding S.A. (“Companhia” ou “Controladora”) é uma sociedade anônima de capital fechado domiciliada no Brasil que foi constituída em 26 de agosto de 2016, com sede na Avenida Chedid Jafet, nº 222 em São Paulo – SP. A sua constituição teve como objetivo, a reestruturação societária do grupo Rio Bravo sendo que, em 20 de setembro de 2016, a Companhia aumentou o seu capital com a integralização de ativos (controladas) já pertencentes ao grupo Rio Bravo.

A Companhia, em conjunto com suas controladas (“Consolidado”), tem por objeto social a prestação de serviços de assessoria e consultoria de qualquer natureza, a participação, como sócia, acionista ou quotista, em outras sociedades civis ou comerciais, bem como em empreendimentos comerciais e a administração de carteira de ativos e de valores mobiliários próprios e/ou de terceiros.

A Rio Bravo Investimentos Holding S.A. concluiu, em 4 de novembro de 2016, o processo de alienação de seu controle acionário para o Grupo Fosun. Com a conclusão da venda de controle, os então sócios da Rio Bravo Investimentos permaneceram detentores de 49,9% do seu capital. Foram preservados os produtos e a carteira de negócios do Grupo Rio Bravo.

Em 08 de outubro de 2018, o Banco Central do Brasil autorizou a transferência do controle societário da Rio Bravo Distribuidora de Títulos e Valores Mobiliários para a Rio Bravo Financial Participações S.A. e para a Fosun Investimentos Brasil Ltda., conforme alteração contratual de 07 de novembro de 2018.

Com as transferências o percentual de participação ficou assim distribuído:

Rio Bravo Financial Participações S.A.	99,99%
Fosun Investimentos Brasil Ltda.	0,01%.

2. Base para apresentação das demonstrações financeiras

As demonstrações financeiras foram elaboradas e estão sendo apresentadas de acordo com as práticas contábeis adotadas no Brasil, as quais abrangem a legislação societária (contendo as alterações introduzidas pela Lei nº 11.638, aprovada em 28 de dezembro de 2007), as normas emitidas pela Comissão de Valores Mobiliários (CVM) e os Pronunciamentos, as Orientações e as Interpretações emitidas pelo Comitê de Pronunciamentos Contábeis (CPC) para Pequenas e Médias Empresas.

A moeda funcional da Companhia é o Real, mesma moeda de preparação e apresentação.

A emissão das demonstrações financeiras foi aprovada pela Administração da Companhia em 23 de março de 2023.

Rio Bravo Investimentos Holding S.A.

Notas explicativas às Demonstrações Financeiras
Exercícios findos em 31 de dezembro de 2022 e 2021
(Em milhares de reais)

Apresentação das demonstrações financeiras e critérios de consolidação

As demonstrações financeiras consolidadas incluem as operações da Companhia e das seguintes empresas controladas, cuja participação percentual em 31 de dezembro de 2022 e 2021 está assim distribuída:

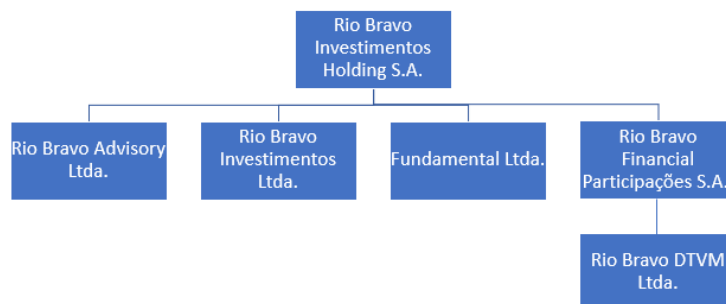

	2022	2021
Rio Bravo Advisory Ltda. (i)	100%	100%
Rio Bravo Investimentos Ltda.	99,96%	99,96%
Fundamental Investimentos Ltda.	99,98%	99,98%
Rio Bravo Financial Participações S.A.	100%	100%
Rio Bravo Investimentos DTVM Ltda	99,99%	99,99%

(i) Em 18 de maio de 2021 a Companhia adquiriu o controle da Rio Bravo Advisory Ltda que passou a fazer parte do consolidado a partir desta data. Vide nota 7.

As demonstrações financeiras (individuais e consolidadas) foram elaboradas de acordo com as práticas contábeis adotadas no Brasil, que consideram as diretrizes contábeis emanadas da Lei nº 6.404/76 alterada pela Lei nº 11.638/07 e Lei nº 11.941/09.

Controladas são todas as entidades nas quais a Controladora detém o controle. A Rio Bravo Investimentos Holding S.A. controla uma entidade quando está exposta ou tem direito a retornos variáveis decorrentes de seu envolvimento com a entidade e tem a capacidade de interferir nesses retornos devido ao poder que exerce sobre a entidade. As controladas são totalmente consolidadas a partir da data em que o controle é transferido para a Rio Bravo Investimentos Holding S.A. A consolidação é interrompida a partir da data em que a Rio Bravo Investimentos Holding S.A. deixa de obter controle.

Transações, saldos e ganhos não realizados em transações entre empresas incluídas na consolidação são eliminados. Os prejuízos não realizados também são eliminados a menos que a operação forneça evidências de uma perda (*impairment*) do ativo transferido. As políticas contábeis das controladas são alteradas, quando necessário, para assegurar a consistência com as políticas adotadas pela Controladora e suas controladas.

Rio Bravo Investimentos Holding S.A.

Notas explicativas às Demonstrações Financeiras
Exercícios findos em 31 de dezembro de 2022 e 2021
(Em milhares de reais)

3. Sumário das principais práticas contábeis

As práticas contábeis descritas a seguir, foram aplicadas consistentemente para o período apresentado nestas demonstrações financeiras.

As principais práticas contábeis são as seguintes:

a) Caixa e equivalentes de caixa:

Caixa e equivalentes de caixa são representados por depósitos bancários disponíveis, bem como aplicações financeiras com prazo de vencimento igual ou inferior a 90 dias na data da aquisição, de alta liquidez, que são prontamente conversíveis em um montante conhecido de caixa e que estão sujeitas a um insignificante risco de mudança de valor, quando aplicáveis.

b) Rendas a receber

Os serviços a receber são compostos, substancialmente, pelas taxas de administração de fundos e tem o prazo médio estimado de recebimento de até o 10º dia útil do mês subsequente.

c) Investimento em controladas

A Companhia controla uma entidade quando está exposto a, ou tem direito sobre, os retornos variáveis advindos de seu envolvimento com a entidade e tem a habilidade de afetar esses retornos exercendo seu poder sobre a entidade. As demonstrações financeiras de controladas são incluídas nas demonstrações financeiras consolidadas a partir da data em que o controle se inicia até a data em que o controle deixa de existir.

Nas demonstrações financeiras individuais da controladora, as informações financeiras de controladas e controladas em conjunto são reconhecidas através do método de equivalência patrimonial.

As controladas que são constituídas na forma de limitadas, adotam o procedimento de distribuição desproporcional de seu resultado. Desta forma, a equivalência patrimonial é reconhecida na controladora na proporção em que é definida sua participação definida em Assembleia ou reunião de cotistas.

d) Investimentos em empreendimento controlado em conjunto

Os investimentos em entidade contabilizada pelo método da equivalência patrimonial, compreendem sua participação em empreendimento controlado em conjunto (joint ventures). O investimento em entidade controlada em conjunto é contabilizado por meio do método de equivalência patrimonial. Tais investimentos são reconhecidos inicialmente pelo custo, o qual inclui os gastos com a transação. Após o reconhecimento inicial, as demonstrações financeiras consolidadas incluem a participação do Grupo no lucro ou prejuízo do período da investida até a data em que a influência significativa ou controle conjunto deixa de existir.

Rio Bravo Investimentos Holding S.A.

Notas explicativas às Demonstrações Financeiras
Exercícios findos em 31 de dezembro de 2022 e 2021
(Em milhares de reais)

e) Outros ativos circulantes e realizável a longo prazo

São reconhecidos quando incorridos, por valores conhecidos ou estimados, incluindo, quando aplicável, os encargos e as variações monetárias (em base pro-rata dia) incorridos até a data do balanço.

f) Ativo permanente

- Imobilizado em uso – É registrado pelo valor de custo de aquisição. As depreciações são calculadas pelo método linear sobre o custo de aquisição, com base em taxas anuais que contemplam a vida útil-econômica dos bens.
- Intangível – Está na sua maioria representada pelo ágio na aquisição de participação da investida Rio Bravo Advisory Ltda. Também é representado por softwares registrados ao valor de custo de aquisição. A amortização dos softwares é calculada pelo método linear, com base nos prazos de cada licença, ou seja, para cada software adquirido, há a observância do período no qual será utilizado.

A Companhia avalia a recuperabilidade dos ativos com data base em 31 de dezembro, anualmente, ou quando existir um indicativo de desvalorização.

g) Reconhecimento de receita

A receita é reconhecida na extensão em que for provável que benefícios econômicos serão gerados e quando possa ser mensurada de forma confiável. A receita é mensurada com base no valor justo da contraprestação recebida, excluindo descontos, abatimentos e impostos ou encargos sobre vendas.

h) Imposto de renda e contribuição social

São calculados com base nas alíquotas vigentes de imposto de renda e contribuição social sobre o lucro líquido e consideram a compensação de prejuízos fiscais e a base negativa de contribuição social, para fins de determinação de exigibilidade. Portanto, as inclusões ao lucro contábil de despesas, temporariamente não dedutíveis, ou exclusões de receitas, temporariamente não tributáveis, consideradas para apuração do lucro tributável corrente, geram créditos ou débitos tributários diferidos.

O imposto de renda e contribuição social corrente da controladora e das controladas Rio Bravo Financial Participações S.A. e Rio Bravo Investimentos DTVM Ltda., foi apurado com base no regime do lucro real e para as demais controladas com base no lucro presumido.

Os créditos tributários diferidos, decorrentes de diferenças temporárias, são reconhecidos somente na extensão em que sua realização seja provável e quando o lucro futuro tributável estiver disponível para ser utilizado na compensação das diferenças temporárias e/ou prejuízos fiscais, com base em projeções de resultados futuros elaboradas e fundamentadas em premissas internas e em cenários econômicos futuros que podem, portanto, sofrer alterações.

Rio Bravo Investimentos Holding S.A.

Notas explicativas às Demonstrações Financeiras
Exercícios findos em 31 de dezembro de 2022 e 2021
(Em milhares de reais)

i) Outros passivos circulantes e não circulante

São reconhecidos quando incorridos, por valores conhecidos ou estimados, incluindo, quando aplicável, os encargos e as variações monetárias (em base pró-rata dia) incorridos até a data do balanço.

Ativos e passivos contingentes e obrigações legais, fiscais e previdenciárias

O reconhecimento, a mensuração e a divulgação das contingências ativas e passivas e obrigações legais são efetuados de acordo com os critérios definidos pelo CPC 25 – Provisões, Passivos Contingentes e Ativos Contingentes que consistem em:

- Ativos contingentes: Não são reconhecidos contabilmente, exceto quando há garantias reais ou decisões judiciais favoráveis, sobre as quais não cabem mais recursos, caracterizando o ganho. Os ativos contingentes com probabilidade de êxito provável são apenas divulgados nas notas explicativas.
- Provisões para riscos: São constituídos levando em conta a opinião dos assessores jurídicos, a natureza das ações, similaridade com processos anteriores, complexidade e no posicionamento dos tribunais, sempre que a perda for avaliada como provável o que ocasionaria uma provável saída de recursos para a liquidação das obrigações e quando os montantes envolvidos forem mensuráveis com suficiente segurança. Os passivos contingentes classificados como de perdas possíveis não são reconhecidos contabilmente, devendo ser apenas divulgados nas notas explicativas, e os classificados como de perdas remotas não requerem provisão e divulgação.
- Obrigações Legais – Fiscais e Previdenciárias: Decorrem de processos judiciais relacionados a obrigações tributárias, cujo objeto de contestação é sua legalidade ou constitucionalidade, que independente da avaliação acerca da probabilidade de sucesso, tem os seus montantes reconhecidos integralmente nas demonstrações financeiras.

j) Perda por redução ao valor recuperável de ativos não financeiros:

A Administração revisa anualmente o valor contábil líquido dos ativos com o objetivo de avaliar eventos ou mudanças nas circunstâncias econômicas, operacionais ou tecnológicas, que possam indicar deterioração ou perda de seu valor recuperável. Quando tais evidências são identificadas e o valor contábil líquido excede o valor recuperável, é constituída provisão para deterioração ajustando o valor contábil líquido ao valor recuperável.

k) Instrumentos financeiros

Mensuração de ativos financeiros

Os instrumentos financeiros estão representados, substancialmente, por ativos financeiros para investimentos do caixa da Companhia. São reconhecidos inicialmente pelo seu valor de custo.

A mensuração subsequente dos ativos financeiros é efetuada com base no custo amortizado, ou a valor justo por meio do resultado, ou por meio de outros resultados abrangentes, dependendo da classificação dos ativos financeiros.

Rio Bravo Investimentos Holding S.A.

Notas explicativas às Demonstrações Financeiras
Exercícios findos em 31 de dezembro de 2022 e 2021
(Em milhares de reais)

Classificação de ativos financeiros

No reconhecimento inicial, um ativo financeiro é classificado em:

I – Custo amortizado: utilizado quando os ativos financeiros são administrados para obter fluxos de caixa contratuais, constituídos apenas por pagamentos de principal e juros.

II – Valor Justo por meio de Outros Resultados Abrangentes: utilizada quando os ativos financeiros são mantidos tanto para obter fluxos de caixa contratuais, constituídos apenas por pagamento de principal e juros, quando para a venda.

III- Valor Justo por meio do Resultado: utilizada para ativos financeiros que não atendem os critérios descritos acima. São registrados nesta categoria os ativos financeiros Mantidos para Negociação.

Em 31 de dezembro de 2022 e 2021 a Companhia possuía aplicações financeiras classificadas como Valor Justo por meio do Resultado, vide nota 5.

A Companhia não opera derivativos.

l) Apuração do resultado:

O resultado é apurado de acordo com o regime de competência, que estabelece que as receitas e as despesas devem ser incluídas na apuração dos resultados dos períodos em que ocorrem, independentemente de recebimento ou pagamento.

m) Uso de estimativas e julgamentos:

A preparação de demonstrações financeiras de acordo com as práticas contábeis adotadas no Brasil exige que a Administração faça julgamentos, estimativas e premissas que afetam a aplicação de políticas contábeis e os valores reportados de ativos, passivos, receitas e despesas. Os resultados reais podem divergir dessas estimativas.

Estimativas e premissas são revistas de uma maneira contínua. Revisões com relação as estimativas contábeis são reconhecidas no período em que as estimativas são revisadas e em quaisquer períodos futuros afetados.

Em 31 de dezembro de 2022 a provisão para perdas em ativos é de R\$ 504 (R\$ 118 em 2021). Vide nota 6 b) i.

n) Resultado por ação

O resultado por ação é apurado através da divisão do resultado do período pela quantidade de ações.

Rio Bravo Investimentos Holding S.A.

Notas explicativas às Demonstrações Financeiras
Exercícios findos em 31 de dezembro de 2022 e 2021
(Em milhares de reais)

4. Caixa e equivalentes de caixa

O saldo de caixa e equivalentes de caixa é representado por:

	2022		2021	
	Controladora	Consolidado	Controladora	Consolidado
Caixa em espécie	-	-	-	1
Depósitos à vista	2	55	3	219
Aplicações financeiras (*)	740	1.616	77	503
Total	742	1.671	80	723

(*) Refere-se à aplicação de renda fixa (CDB) com o Banco Itaú, com vencimentos para os anos de 2024 e 2025, porém, com liquidez imediata.

5. Aplicações financeiras

Em 31 de dezembro de 2022 e 2021, as aplicações financeiras são mensuradas ao valor justo por meio do resultado. As cotas de fundos de investimentos não possuem vencimento.

Cotas de fundos de investimentos	Tipo	2022		2021	
		Controladora	Consolidado	Controladora	Consolidado
RIO BRAVO FUNDAMENTAL FIA	Ações	-	-	-	409
RB LIQUIDEZ DI FI REFERENCIADO	Renda fixa	-	6.495	-	3.662
ITAU SOBERANDO REFERENCIADO	Renda fixa	-	6.138	-	8.673
RIO BRAVO CREDITO PRIVADO FIRF	Crédito privado	2.603	2.604	-	-
RIO BRAVO PANDAS FIC FIM	Multimercado	-	-	-	1.217
FUNDO DE INVESTIMENTO EM DIREITOS CREDITORIOS SIGA	Renda fixa	-	-	-	976
Total		2.603	15.237	-	14.937

6. Outros créditos

Em 31 de dezembro de 2022 e 2021, o saldo de contas a receber é representado por serviços de administração, distribuição, escrituração e consultoria. A maioria dos serviços é recebido no início do mês subsequente da prestação do serviço.

a) Rendas a receber

	2022		2021	
	Controladora	Consolidado	Controladora	Consolidado
Assessoria e consultoria a receber	-	759	-	971
Taxa de administração de fundos	-	2.818	-	2.193
Taxa de distribuição	-	2	-	79
Estruturação e liquidação de fundos a receber	-	81	-	538
Total	-	3.660	-	3.781

Rio Bravo Investimentos Holding S.A.

Notas explicativas às Demonstrações Financeiras
Exercícios findos em 31 de dezembro de 2022 e 2021
(Em milhares de reais)

b) Diversos

	2022		2021	
	Controladora	Consolidado	Controladora	Consolidado
Valores a ressarcir (i)	-	219	-	662
Adiantamentos salariais	-	14	-	12
Adiantamentos a fornecedores	-	-	-	2
Depósitos/ bloqueios judiciais (ii)	-	2.215	-	2.188
Diversos	151	217	-	125
Provisão para perda de crédito (ii)	-	(504)	-	(219)
Total	151	2.161	-	2.770

- (i) Referem-se a despesas pagas para os fundos de investimento administrados pela Rio Bravo e que serão ressarcidas.
- (ii) Aumento em 2021 referente a depósitos relativos ao processo trabalhista. Vide nota 20.
- (iii) Em 31 de dezembro de 2022, a provisão para perda é de R\$ 401 (R\$ 219 em 2021), avaliado pela Administração como créditos de liquidação duvidosa. O valor compreende provisões referente às rubricas valores a ressarcir e rendas a receber.

7. Investimentos

	2021	2020
Rio Bravo Advisory Ltda.	100%	40,37%
Rio Bravo Investimentos Ltda.	99,96%	99,91%
Fundamental Investimentos Ltda.	99,98%	99,98%
Rio Bravo Financial Participações S.A.	100%	100%
Rio Bravo Investimentos DTVM Ltda	99,99%	99,99%

- a) Rio Bravo Advisory Ltda., com sede no Estado e na cidade de São Paulo, tem por objeto social a assessoria empresarial de qualquer natureza. Em 18 de maio de 2021, o sócio majoritário desta entidade assinou um “*Term Sheet*”, se desligando desta empresa, e conseqüentemente transferindo suas respectivas cotas ao grupo Rio Bravo pelo valor patrimonial, uma vez já recebido seus dividendos de forma desproporcional até esta data. A partir desta data o grupo Rio Bravo assume o controle da Rio Bravo Advisory que passa a fazer parte da consolidação das demonstrações financeiras da Companhia.
- b) Rio Bravo Investimentos Ltda., com sede no Estado e na cidade de São Paulo, tem por objeto social a administração e gestão de carteira de títulos e valores mobiliários, consultoria em investimentos no setor imobiliários, assessoria de investimentos, especialmente aos fundos de investimentos administrados e/ou geridos pela Sociedade e assessoria financeira e empresarial.
- c) Fundamental Investimentos Ltda., com sede no Estado e na cidade de São Paulo, tem por objeto social a administração de carteira de valores mobiliários no Brasil e no exterior e a gestão de bens e recursos próprios.
- d) Rio Bravo Financial Participações S.A., com sede no Estado e na cidade de São Paulo, tem por objeto social a participação como sócia acionista ou quotista em instituições

Rio Bravo Investimentos Holding S.A.

Notas explicativas às Demonstrações Financeiras
Exercícios findos em 31 de dezembro de 2022 e 2021
(Em milhares de reais)

financeiras e demais instituições autorizadas a funcionar pelo Banco Central do Brasil. Em 31 de dezembro de 2022 e 2021, a Rio Bravo Financial detinha 99,99% da Rio Bravo Investimentos DTVM Ltda.

a) Composição dos investimentos:

	2022		2021	
	Controladora	Consolidado	Controladora	Consolidado
Rio Bravo Financial Participações S.A. (i)	8.050	-	10.564	-
Rio Bravo Advisory Ltda. (ii)	789	-	432	-
Rio Bravo Investimentos Ltda.	9.325	-	9.933	-
Fundamental Investimentos Ltda.	(57)	-	6	-
Total do investimento	18.107	-	20.935	-

- (i) Detém 99,99% da Rio Bravo Investimentos Distribuidora de Títulos e Valores Mobiliários Ltda.
(ii) A partir de maio de 2021 o grupo Rio Bravo passa a deter 100% de participação da Rio Bravo Advisory.

b) Resultado de equivalência patrimonial

	2022		2021	
	Controladora	Consolidado	Controladora	Consolidado
Rio Bravo Financial Participações S.A.	2.045	-	4.563	-
Rio Bravo Advisory Ltda.	6.358	-	948	281
Rio Bravo Investimentos Ltda.	2.392	-	12.281	-
Fundamental Investimentos Ltda.	(63)	-	(56)	-
Total da equivalência patrimonial	10.732	-	17.736	281

As empresas investidas Fundamental Investimentos Ltda., Rio Bravo Investimentos Ltda. e Rio Bravo Advisory Ltda, deliberam os seus resultados de forma desproporcional a participação no seu resultado. Por sua vez a controladora reconhece a equivalência patrimonial considerando a participação societária na empresa e reconhece a perda em investimento referente ao valor distribuído de forma desproporcional.

Em 31 de dezembro de 2022 e 2021 a perda com cada investimento ficou da seguinte forma:

	2022		2021	
	Controladora	Consolidado	Controladora	Consolidado
Rio Bravo Investimentos Ltda.	(9.371)	-	(8.538)	-
Total da equivalência patrimonial	(9.371)	-	(8.538)	-

8. Intangível

	2022		2021	
	Controladora	Consolidado	Controladora	Consolidado
Rio Bravo Advisory Ltda - Ágio Rentabilidade futura (*)	5.302	5.613	5.302	5.613
Outros intangíveis	-	721	-	914
Total	5.302	6.334	5.302	6.527

(*) O Ágio de rentabilidade futura foi constituído pelo fundamento de expectativa futuro de lucros na investida em períodos anteriores a constituição da companhia. O valor de 2017 foi absorvido no processo de cisão pela Rio

Rio Bravo Investimentos Holding S.A.

Notas explicativas às Demonstrações Financeiras
Exercícios findos em 31 de dezembro de 2022 e 2021
(Em milhares de reais)

Bravo Asset Management Ltda. em agosto de 2016. A partir de maio de 2021 o ágio no montante de R\$311 que era detido pela Rio Bravo Investimento que mantinha o investimento na Rio Bravo Advisory a custo, passa a ser reclassificado para o intangível nas demonstrações financeiras consolidadas.

A Companhia avalia a recuperabilidade dos ativos com data base em 31 de dezembro, anualmente, ou quando existir um indicativo de desvalorização. Em dezembro de 2022 e 2021 não houve perdas por *impairment*.

9. Outras obrigações – Diversas

	2022		2021	
	Controladora	Consolidado	Controladora	Consolidado
Circulante				
Fornecedores	460	981	408	880
Provisões	34	624	10	795
Provisão para contingências (nota 20)	-	1.199	-	2.178
Adiantamento de clientes	-	511	-	520
Provisão para despesa de pessoal	-	694	-	649
Valores a pagar a sociedade ligadas	-	9	1.384	132
Compra de participação societária a pagar	148	148	492	492
Total	642	4.166	2.294	5.646
Circulante	642	2.967	2.129	3.468
Não circulante	-	1.199	-	2.178

10. Outras obrigações fiscais e previdenciárias

	2022		2021	
	Controladora	Consolidado	Controladora	Consolidado
Impostos retidos de terceiros	2	24	1	24
Impostos sobre folha de pagamento	-	336	-	316
IRPJ/CSLL sobre o faturamento	-	1.682	-	2.269
PIS/COFINS sobre o faturamento	1	187	-	200
ISS sobre o faturamento	-	134	-	180
Total	3	2.363	1	2.989

11. Patrimônio Líquido

Capital social (em milhares de reais exceto nº de ações)

Em 31 de dezembro de 2022 e 2021, o capital social da Companhia totalmente integralizado de R\$ 11.956 é composto por um total de 11.956.929 ações ordinárias.

Reserva legal

A reserva legal é constituída aplicando 5% do lucro líquido do exercício sendo limitada a 20% do capital social. O saldo de reserva legal em 31 de dezembro de 2022 é R\$ 2.374 (1.849 em 2021).

Reserva estatutária

Rio Bravo Investimentos Holding S.A.

Notas explicativas às Demonstrações Financeiras
Exercícios findos em 31 de dezembro de 2022 e 2021
(Em milhares de reais)

A reserva estatutária da Companhia é representada pelo lucro líquido remanescente, após a constituição obrigatória da reserva legal. Em 31 de dezembro de 2022, a reserva estatutária está representada pelo saldo de R\$ 13.862 (R\$ 13.145 em 2021).

Destinação dos resultados

Os dividendos serão distribuídos após destinação de: (i) 5% (cinco por cento) do lucro líquido a ser anualmente alocado para a reserva legal, até atingir 20% (vinte por cento) do capital social integralizado, sendo certo que esta destinação não será obrigatória quando o saldo desta reserva, acrescido de qualquer reserva de capital de que trata o parágrafo 1º do artigo 182 da Lei das Sociedades por Ações, exceder 30% do capital social; (ii) reserva de lucros a realizar.

A distribuição referente ao resultado do exercício de 2022, será realizada no ano subsequente.

As empresas investidas limitadas, podem levantar balanços periódicos e fazer distribuição desproporcional a participação de cada cotista. Os valores distribuídos de forma desproporcional que impactam a Companhia são apresentados na nota 17.

Resultado por ação (em reais)

A Companhia apresenta a seguir as informações sobre o resultado por ação para o período:

Lucro básico por ação

O cálculo básico de lucro por ação é feito por meio da divisão do lucro líquido do período, atribuído aos detentores de ações da Controladora, pela quantidade de ações disponíveis durante o período.

	2022		2021	
	Controladora	Consolidado	Controladora	Consolidado
Resultado do exercício	10.497	19.877	8.550	17.064
Ações emitidas (em milhares)	10.000	10.000	10.000	10.000
Lucro básico por ação R\$	1,05	1,99	0,86	1,71

Ações em tesouraria

A Companhia realizou negociações com ações próprias em 2021. O saldo das ações de tesouraria em 31 de dezembro de 2022 é de R\$ 772 (R\$ 1.795 em 2021.)

12. Receita de prestação de serviços

Rio Bravo Investimentos Holding S.A.

Notas explicativas às Demonstrações Financeiras
Exercícios findos em 31 de dezembro de 2022 e 2021
(Em milhares de reais)

	2022		2021	
	Controladora	Consolidado	Controladora	Consolidado
Taxa de administração / distribuição	-	26.863	-	26.052
Consultoria e assessoria	-	21.461	-	13.684
Serviço de estruturação de fundos	-	5.503	-	6.536
Total	-	53.827	-	46.272

13. Impostos e contribuições sobre serviços prestados

	2022		2021	
	Controladora	Consolidado	Controladora	Consolidado
ISS	-	(1.936)	-	(1.619)
PIS	-	(357)	-	(303)
COFINS	-	(1.891)	-	(1.649)
Total	-	(4.184)	-	(3.571)

14. Despesas administrativas

	2022		2021	
	Controladora	Consolidado	Controladora	Consolidado
Despesas com processamento de dados	-	(3.703)	-	(2.877)
Serviços de terceiros especializados	(238)	(2.273)	(355)	(2.469)
Despesas com viagem	-	(266)	-	(59)
Despesa com aluguel	-	(677)	-	(646)
Despesa com comunicações	-	(174)	-	(161)
Despesa com publicações	(27)	(119)	(25)	(101)
Despesa com seguros	(9)	(443)	(6)	(400)
Despesas com contribuições associativas	-	(185)	-	(156)
Despesas com depreciação	-	(525)	-	(409)
Despesas com contingências	-	-	-	(436)
Despesas com marketing	-	(2.099)	-	(1.751)
Despesas com distribuição de TVM	-	(338)	-	(588)
Outras despesas administrativas	-	(1.346)	(1)	(570)
Total	(274)	(12.148)	(387)	(10.623)

15. Despesa de pessoal

Rio Bravo Investimentos Holding S.A.

Notas explicativas às Demonstrações Financeiras
Exercícios findos em 31 de dezembro de 2022 e 2021
(Em milhares de reais)

	2022		2021	
	Controladora	Consolidado	Controladora	Consolidado
Salários	-	(7.190)	-	(6.600)
Benefícios	-	(2.985)	-	(2.311)
Encargos	-	(2.193)	-	(2.034)
Outras despesas de pessoal	-	(156)	-	(106)
Total	-	(12.524)	-	(11.051)

16. Outras receitas operacionais

	2022		2021	
	Controladora	Consolidado	Controladora	Consolidado
Recuperação de despesa - contrato de rateio	-	8	-	610
Reversão de contingências	-	1.234	-	-
Outras receitas operacionais	12	155	57	273
Total	12	1.397	57	883

17. Outras despesas operacionais

	2022		2021	
	Controladora	Consolidado	Controladora	Consolidado
Perda com distribuição de dividendos à minoritários	-	-	(8.538)	-
Contingências fiscais	-	(74)	-	(120)
Contingências trabalhistas	-	(180)	-	-
Outras despesas operacionais	(40)	(935)	(28)	(821)
Total	(40)	(1.189)	(8.566)	(941)

18. Resultado financeiro

	2022		2021	
	Controladora	Consolidado	Controladora	Consolidado
Receita de juros de mútuo a sócio pessoa física	(82)	(83)	(133)	(65)
Receita de juros sobre aplicação financeira	178	1.528	7	598
Outros	-	3	-	(12)
Total	96	1.448	(126)	521

19. Imposto de renda e contribuição social

Rio Bravo Investimentos Holding S.A.

Notas explicativas às Demonstrações Financeiras
Exercícios findos em 31 de dezembro de 2022 e 2021
(Em milhares de reais)

	2022				2021			
	Controladora	Investidas Lucro real financeira	Investidas Lucro real não financeira	Investidas Lucro presumido	Controladora	Investidas Lucro real financeira	Investidas Lucro real não financeira	Investidas Lucro presumido
Resultado antes do imposto de renda e da contribuição social e participações IRPJ e CSLL alíquota 34% para Controladora e 40% para investida	10.497	5.293	2.045	-	8.550	6.591	4.486	-
Efeito das adições e exclusões	3.641	954	713	-	3.088	753	1.554	-
Ativo fiscal diferido (i)	72	-	18	-	181	-	29	-
Imposto de renda e contribuição social	-	(1.428)	-	-	-	(2.213)	-	-
Faturamento	-	-	-	30.516	-	-	-	21.805
Base de cálculo 32%	-	-	-	9.765	-	-	-	6.978
Outras receitas	-	-	-	541	-	-	-	478
Base de cálculo ajustada	-	-	-	10.306	-	-	-	7.456
Imposto de renda e contribuição social	-	-	-	(3.456)	-	-	-	(2.535)
Total Imposto de renda e contribuição social corrente	-	(1.428)	-	(3.456)	-	(2.213)	-	(2.535)

- (i) A controladora não registra ativos fiscal diferido por não ter expectativa de resultado futuro tributável.
- (ii) Em 30 de junho de 2021, a DTVM passou a constituir ativo fiscal diferido sobre diferenças temporárias no cálculo de imposto de renda e da contribuição social conforme requerido pela resolução 4.842, de 30 de julho de 2020, que entrou em vigor em 01 de janeiro de 2021. O saldo do ativo fiscal diferido em 31 de dezembro de 2022 é de R\$ 1.068 (R\$ 1.177 em dezembro de 2021) e seu valor presente é de R\$ 740. O ativo fiscal diferido é constituído à alíquota de previsão de realização do ativo fiscal diferido. Em 31 de dezembro de 2022, a alíquota do ativo fiscal diferido é de 25% para IRPJ e 15% para CSLL.

A movimentação do ativo fiscal diferido está demonstrada abaixo:

	Saldo em 12/2021	Constituição 1º Semestre	Constituição 2º Semestre	Saldo em 12/2022
Movimentação Ativo fiscal diferido				
Participações dos empregados nos lucr	603	(426)	507	684
Provisão para perdas	18	-	142	160
Provisão para contingência	249	25	(257)	17
Outras provisoes	307	(30)	(70)	207
Total	1.177	(431)	322	1.068

E o prazo para realização está demonstrado abaixo:

	Saldo em 12/2022	2023	2024	2025	2026
Prazo de realização					
Provisão para perdas	160	-	160	-	-
Provisão para contingência	17	-	-	-	17
Total	1.068	891	160	-	17

20. Contingências

a) Ativos contingentes

Não há ativos contingentes registrados em 31 de dezembro de 2022 e 2021

b) Passivos contingentes

Rio Bravo Investimentos Holding S.A.

Notas explicativas às Demonstrações Financeiras
Exercícios findos em 31 de dezembro de 2022 e 2021
(Em milhares de reais)

Em 31 de dezembro de 2022 a provisão para contingência cível/fiscal perfazia o montante de R\$ 40 (R\$ 623 em 31 de dezembro 2021). As provisões levam em consideração a opinião da Administração, suportada por seus assessores jurídicos, tendo como política o seu reconhecimento quanto a probabilidade de perda ser provável ou quando houver expectativa de desembolso futuro de caixa.

A DTVM, por ser a administradora dos Fundos de Investimentos Imobiliários, pode figurar como parte em processos relativos a estes fundos. Os processos onde é identificado a responsabilidade inteiramente dos cotistas dos fundos, mesmo que a DTVM possa aparecer como parte do processo, não são provisionados ou divulgados, enquanto sua característica ao risco seja remota, mesmo que o processo em si tenha classificação diferente desta. Esta análise é efetuada inclusive para Fundos encerrados.

A movimentação das provisões para contingências no período está abaixo apresentada:

	2022			2021		
	Cível/Fiscal	Trabalhista	Total	Cível/Fiscal	Trabalhista	Total
Saldo no início do exercício	623	1.555	2.178	503	1.580	2.083
Constituições	73	-	73	120	-	120
Reversões / realizações	(656)	(396)	(1.052)	-	(25)	(25)
Saldo no final do exercício	40	1.159	1.199	623	1.555	2.178

c) Passivos contingentes classificados como perdas prováveis

	2022		2021	
	Valor Reclamado	Valor Provisionado	Valor Reclamado	Valor Provisionado
Riscos Cível/ fiscal	40	40	623	623
Riscos trabalhistas	1.159	1.159	1.555	1.555
Total	1.199	1.199	2.178	2.178

d) Passivos contingentes classificados como perdas possíveis

As contingências passivas classificadas como perdas possíveis estão representadas da seguinte forma:

	2022	2021
	Valor Reclamado	Valor Reclamado
Riscos Cível/ fiscal	281.017	229.294
Riscos trabalhistas	542	401
Total	281.559	229.695

No exercício de 2020, o Fundo de Investimento Grand Plaza Shopping administrado pela Rio Bravo Investimentos DTVM Ltda. Em 31 de dezembro de 2022, o valor atualizado é de R\$ 205.369 (R\$ 182.669 em 2021) relativo à exigência de IRPJ, CSLL, PIS, COFINS e ainda multa

Rio Bravo Investimentos Holding S.A.

Notas explicativas às Demonstrações Financeiras
Exercícios findos em 31 de dezembro de 2022 e 2021
(Em milhares de reais)

por ausência de declaração ECD para os períodos de 2016 a 2018, sob a alegação de que o Fundo de Investimento Grand Plaza Shopping estaria sujeito à tributação aplicável às pessoas jurídicas. O processo encontra-se em esfera administrativa e a Rio Bravo e o cotista majoritário do fundo foram incluídos no polo passivo como responsáveis solidários.

Em junho de 2022, por meio do processo administrativo nº 16327-720.346/2022-07, oriundo de auto de infração resultante do Procedimento Fiscal nº 08.1.66.00-2021-00037-2, a Receita Federal do Brasil está exigindo (i) Imposto de Renda da Pessoa Jurídica (“IRPJ”) e Contribuição Social sobre o Lucro Líquido (“CSLL”); (ii) Contribuição para o Programa de Integração Social (“PIS”) e Contribuição para o Financiamento da Seguridade Social (“COFINS”); e (iii) multas pela suposta ausência de entrega de Escrituração Digital Contábil (“ECD”), a Escrituração Fiscal Digital da Contribuições para PIS/PASEP, da Contribuição para Financiamento da Seguridade Social (COFINS) e da Contribuição Previdenciária sobre Receita (“SPED-Contribuições”) e Escrituração Digital Fiscal (“ECF”), todos referentes aos anos-calendários de 2017 e 2018, sob a alegação de que o FUNDO DE INVESTIMENTO IMOBILIÁRIO CENTRO TÊXTIL INTERNACIONAL, inscrito no CNPJ/ME sob o nº 00.762.723/0001-28, administrado pela Rio Bravo Investimentos DTVM Ltda., estaria sujeito à tributação aplicável às pessoas jurídicas nos termos do artigo 2º da Lei nº 9.779/1999, uma vez que seus recursos estariam aplicados em empreendimento imobiliário que teria como incorporador, construtor ou sócio, cotista que possuiria mais de 25% de suas cotas. O valor total atualizado em 31 de dezembro de 2022 é R\$ 25.844. Ainda, o Auditor-Fiscal da Receita Federal do Brasil imputou à Rio Bravo Investimentos DTVM Ltda., ao cotista majoritário do Fundo e à outra pessoa física a condição de responsáveis solidários pelos tributos objeto da autuação. Os autos foram remetidos ao CENTRO NAC GESTAO DE PROCESSO-DRJ-RPO-SP e aguarda-se o julgamento da Impugnação apresentada.

Os demais processos de riscos fiscais classificados como perda possíveis, são representados substancialmente a autos de infração relacionados ao não recolhimento da CPMF sobre as operações financeiras realizadas nas contas-correntes dos Fundos de Investimento administrados pela Rio Bravo, relacionados aos períodos compreendidos entre 03 de setembro de 2003 e 31 de dezembro de 2007 no valor de R\$ 6.103 (R\$ 5.804 em 31 de dezembro de 2021). Valores de IPTU de imóveis de Fundos de Investimentos no valor de R\$9.423 (R\$8.721 em 31 de dezembro de 2021) e processos diversos no valor de R\$2.034 (R\$5.551 em 31 de dezembro de 2021).

d) Órgãos reguladores

Não existem processos administrativos em curso por parte do Sistema Financeiro Nacional que possam impactar representativamente o resultado e as operações da Distribuidora.

Rio Bravo Investimentos Holding S.A.

Notas explicativas às Demonstrações Financeiras
Exercícios findos em 31 de dezembro de 2022 e 2021
(Em milhares de reais)

21. Transações com partes relacionadas

Nos exercícios findos em 31 de dezembro de 2022 e 2021, os saldos das transações com partes relacionadas estavam assim representados:

Valores a receber sociedades ligadas	2022		2021	
	Controladora	Consolidado	Controladora	Consolidado
Fosun Holding Brasil S.A.	-	-	-	70
Fundamental Investimentos Ltda	9	-	-	-
Paulo Bilyk	-	-	-	2
Rio Bravo Advisory Ltda	79	-	1	98
Rio Bravo DTVMLtda	199	-	3	-
Rio Bravo Investimentos Ltda	141	-	-	-
Guide Investimentos S.A. Corretora de Valores	-	-	-	205
Rio Bravo Partnership Participações S.A	-	1.861	6	2.079
Rio Bravo Financial Participações S.A.	9	-	-	2
Total	437	1.861	10	2.456

Valores a pagar sociedades ligadas	Controladora	Consolidado	Controladora	Consolidado
Fosun Holding Brasil S.A.	-	9	-	9
Rio Bravo Investimentos Ltda	-	-	1.377	-
Guide Investimentos S.A. Corretora de Valores	-	-	-	47
Total	-	9	1.377	56

22. Gerenciamento de riscos

A Administração dos instrumentos financeiros é efetuada por meio de estratégias operacionais e controles internos, visando à liquidez, à rentabilidade e à segurança. A política de controle consiste em acompanhamento permanente das condições contratadas vis-à-vis as condições vigentes no mercado. Os resultados obtidos com essas operações estão condizentes com as políticas e as estratégias definidas pela Administração da Companhia. As operações da Companhia estão sujeitas aos fatores de riscos a seguir descritos:

Considerações sobre riscos

Risco de estrutura de capital (ou risco financeiro)

Decorre da escolha entre o capital próprio (aportes de capital e retenção de lucros) e o capital de terceiros que a Companhia faz para financiar suas operações. Para mitigar os riscos de liquidez e otimizar o custo médio ponderado do capital, a Companhia monitora permanentemente os níveis de endividamento.

Risco de crédito

Rio Bravo Investimentos Holding S.A.

Notas explicativas às Demonstrações Financeiras
Exercícios findos em 31 de dezembro de 2022 e 2021
(Em milhares de reais)

A Companhia restringe a exposição a riscos de crédito associados à caixa e equivalentes de caixa, efetuando seus investimentos em instituições financeiras sólidas e com remuneração em títulos de curto prazo.

Risco de taxa de juros

Decorre da possibilidade de a Companhia sofrer ganhos ou perdas decorrentes de oscilações de taxas de juros incidentes sobre seus ativos e passivos financeiros. Visando à mitigação deste tipo de risco, a Companhia busca diversificar a captação de recursos em termos de taxas prefixadas ou pós-fixadas.

23. Eventos subsequentes

Até a data de emissão destas demonstrações financeiras não houve qualquer evento subsequente passível de divulgação.